



HOSPITAL ESTADUAL
MÁRIO COVAS

Santo André, 01 de Abril 2020.

De: Paula de Mello Anselmo - Coordenadora de Hotelaria

Marisa G. Catarino - Gerente de Hotelaria

Para: Dr. Antônio De Giovanni Netto - Diretoria Administrativa

Ref.: Aquisição de Jalecos Privativos - Emergencial

O Setor de Hotelaria comprometido em oferecer assistência aos nossos usuários realizou levantamento dos privativos onde identificamos:

- Com inventário realizado em 16/02/2020 verificou-se que para atender as quantidades, será necessário a compra somente do item Jaleco e não do conjunto todo.
- As quantidades estão de acordo com a real necessidade das Unidades, conforme planilha (Anexa), equipe técnica de Enfermagem validou as quantidades conforme cópia dos e-mails anexo ao processo.
- Validado com SCIH - Serviço de Controle de Infecção Hospitalar as áreas que necessitam do uso de conjunto privativo, fornecido apenas para áreas onde existe procedimentos invasivos e de risco ao colaborador.

Sendo de extrema urgência a reposição das peças, devido ao aumento do uso do conjunto privativo para garantir a segurança dos colaboradores da Assistência que trabalham nas áreas de isolamento, (pandemia de Covid-19).

Solicitamos aprovação emergencial para compra somente do item "Jaleco Privativo" - Descrição: blusa com mangas curtas contendo dois bolsos inferiores e um bolso superior com logo bordado (superior). Quantidade 616, sendo 140 jalecos tamanho M, 300 jalecos tamanho G e 176 jalecos tamanho GG.

Sem mais,

Marisa G. R. Catarino
Gerente de Hotelaria
RE 4368

Marisa G. R. Catarino
Gerente de Hotelaria

Paula de Mello
Coordenadora de Hotelaria
Paula de Mello Anselmo
Coordenadora de Hotelaria

Antônio De Giovanni Netto
Diretor Administrativo

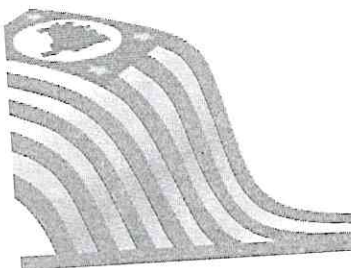



Ao
Hospital Mario Covas
A/C. Paula de Mello Anselmo

Fundação do ABC - OSS
Hospital Estadual Mano Covas

Proc.
nº JS.215720

Fis. 17

ENXOVAL - HOTELARIA

ITEM	DESCRIÇÃO / ESPECIFICAÇÃO	TAMANHO	QTDE.	R\$ UNITÁRIO	R\$ TOTAL
1	Jaleco Privativo em Terbrim, cor azul – blusa com mangas curtas contendo dois bolsos inferiores e um bolso superior logo bordado (superior).	P/M/G/GG	616	R\$ 27,20	R\$ 16.755,20
Desconto					-R\$ 175,20
TOTAL					R\$ 16.580,00

Tecidos Lençóis/Fronhas: Fabricante Cotemionas - Tecido Camisola/Cirúrgico: Fabricante Santanense
e-mail/tel. para contato: ulisses@gg-empresendimentos.com.br - tel. (11) 5641-1091

Nany & Lyne Confecções Eireli
CNPJ: 02.643.739/0001-47
Condições de Pagamento: 28/58/86 DD

FUNDAÇÃO DO ABC - OSS
HOSPITAL ESTADUAL MÁRIO COVAS DE SANTO ANDRÉ



Rua: Dr. Henrique Calderazzo, 321 - Paraíso - Santo André.
Cep:09190-615 - CNPJ 57 571 275/0006-07
Compras Tel:(0xx11) 2829-5002 / 5068 / FAX 2829-5008

AUTORIZAÇÃO DE FORNECIMENTO - AF

EMPRESA:
NANY & LYNE CONFECÇÕES DE ROUPAS LTDA
CNPJ: 02.643.739/0001-47
TEL (11) 5641-1091 ulisses@gg-empresendimentos.com.br

AF - NÚMERO
15.215/2020

PROCESSO Nº.
15.215/2020

FOLHA 1

QUANTIDADES DE FOLHAS

CÓD	ITEM	QTDE.	UNID.	DESCRIÇÃO DO MATERIAL E/OU SERVIÇO	MEDIDAS	PREÇO UNIT.	PREÇO TOTAL	
	1	616	UNID	Jaleco privativo em Terbim - na cor azul - blusa com mangas curtas contendo dois bolsos inferiores e um bolso superior logo bordado (superior)	M = 140 unidades G = 300 unidades GG = 176 unidades	27,20	16.755,20	
TOTAL							R\$	175,20
TOTAL							R\$	16.580,00

COND. PáG. 28/56/84 DD

CENTRO CUSTO 7,07

PRAZO DE ENTREGA À COMBINAR

LOCAL DE ENTREGA Av: Dr Henrique Calderazzo, 321 (Em frente ao Carrefour)

DATA EMISSAO 20/04/2020

Obrigatório-mencionar na nota fiscal o número desta Autorização de Fornecimento e Processo.
HORÁRIO DE ENTREGA: A PARTIR DAS 08:00 hs. ATÉ AS 16:00 hs.

Dr. Antonio De Giovanni Neto
Diretor Administrativo

Dr. DESIRÉ CARLOS CALLEGARI
Superintendente da FUABC - OSS

Emerson Sabaini
Setor Compras RE 6381

Aline M. da Silveira
Setor de Compras

Hospital Estadual Mário Covas
15.215/2020

Santo André, 20 de abril de 2020.

Memo. G.F.: 317/20

De: Gerência Econômico-Financeira

Para: Diretoria Econômico-Financeira

Assunto: Processo 15.215-20 - Aquisição de Jalecos Privativos

Informamos orçamento efetivo, para um mês, no valor total de R\$ 16.580,00 - 7011 – Uniformes e Rouparias (PCO 20), competência de Abril 2020.

Ficaremos a disposição para maiores esclarecimentos.

Atenciosamente,



Vania Aparecida de Oliveira
Gerente Econômico-Financeira

Ciente,
De acordo, a Superintendência para prosseguimento de acordo com o regulamento interno de Compras.



Cristiane Moura Gascón
Diretora Econômico-Financeira



NANY & LYNE CONFECCÕES DE ROUPA LTDA.

RUA: FRANCISCO XAVIER DE ABREU, 110 - JD. MONTE AZUL, Sao Paulo, SP - CEP: 05836180 - Fone/Fax: 1156411091

DANFE

Documento Auxiliar da Nota Fiscal Eletrônica

0 - Entrada
1 - Saída

1

Nº 000.000.583

SÉRIE: 1

Página 1 de 1

CONTROLE DO FISCO

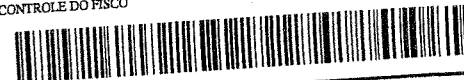

CHAVE DE ACESSO

3520 0502 6437 3900 0147 5500 1000 0005 8311 0780 5087

Consulta de autenticidade no portal nacional da NF-e www.nfe.fazenda.gov.br/portal ou no site da Sefaz Autorizadora

PROTOCOLO DE AUTORIZAÇÃO DE USO
135200365132167 - 08/05/2020 12:13

HOSPITAL ESTADUAL MARIO COVAS

NATUREZA DA OPERAÇÃO

VENDA

INSCRIÇÃO ESTADUAL
115048487119

INSCRIÇÃO ESTADUAL DO SUBST. TRIB.

CNPJ / CPF
02.643.739/0001-47

DESTINATÁRIO/REMETENTE

NOME/RAZÃO SOCIAL

HOSPITAL ESTADUAL MARIO COVAS DE SANTO ANDRÉ - OSS

CNPJ/CPF

57.571.275/0006-07

DATA DA EMISSÃO

08/05/2020

ENDEREÇO

RUA DR. HENRIQUE CALDERAZZO, 321 -

BAIRRO/DISTRITO
PARAÍSO

CEP

09190-615

DATA DE ENTRADA/SAÍDA

HORA DE ENTRADA/SAÍDA

MUNICÍPIO

Santo Andre

FONE/FAX
1128295002

UF
SP

INSCRIÇÃO ESTADUAL

FATURA

CÁLCULO DO IMPOSTO

BASE DE CÁLCULO DO ICMS	0,00	VALOR DO ICMS	0,00	BASE DE CÁLCULO DO ICMS ST	0,00	VALOR DO ICMS ST	0,00	VALOR TOTAL DOS PRODUTOS	16.755,20
VALOR DO FRETE	0,00	VALOR DO SEGURO	0,00	DESCONTO	175,20	OUTRAS DESPESAS ACESSÓRIAS	0,00	VALOR DO IPI	0,00
								VALOR TOTAL DA NOTA	16.580,00

TRANSPORTADOR/VOLUMES TRANSPORTADOS

RAZÃO SOCIAL	FRETE POR CONTA	CÓDIGO ANT	PLACA DO VEÍCULO	UF	CNPJ/CPF
0-Remetente (CIF)					
ENDEREÇO	MUNICÍPIO	UF	INSCRIÇÃO ESTADUAL		
QUANTIDADE	ESPÉCIE	MARCA	NUMERAÇÃO	PESO BRUTO	PESO LÍQUIDO

DADOS DO PRODUTO/SERVIÇO

CÓDIGO	DESCRIÇÃO DO PRODUTO/SERVIÇO	NCM/SH	CST	CFOP	UNID.	QTD.	VLR. UNIT.	VLR. TOTAL	BC ICMS	VLR. ICMS	VLR. IPI	ALÍQ. ICMS	ALÍQ. IPI
HT - 0360	JALECO PRIVATIVO - AZUL - TM. M 45819	62072900	0400	5101	PÇ	140,0000	27,2000	3.808,00					
HT - 0358	JALECO PRIVATIVO - AZUL - TM. G 45148	62072900	0400	5101	PÇ	300,0000	27,2000	8.160,00					
HT - 0359	JALECO PRIVATIVO - AZUL - TM. GG	62072900	0400	5101	PÇ	176,0000	27,2000	4.787,20					

↳ 45816

Handwritten signature/initials

CÁLCULO DO ISSQN

INSCRIÇÃO MUNICIPAL	VALOR TOTAL DOS SERVIÇOS	BASE DE CÁLCULO DO ISSQN	VALOR DO ISSQN
2708186			

DADOS ADICIONAIS

INFORMAÇÕES COMPLEMENTARES	RESERVADO AO FISCO
AF N°. 15.215/2020	
VENCTO. 05/06/2020 R\$ 5.527,00 1/3	
VENCTO. 03/07/2020 R\$ 5.527,00 2/3	
VENCTO. 31/07/2020 R\$ 5.526,00 3/3	

Documento de Entrada
 Fornecedor: 59104 NANY LYNE CONFECÇÕES DE ROUPAS EIRELI
 Número: 583 Tipo: NOTA FISCAL Nr. Série: 1
 VI Frete: 0,00 VI Total: 16.580,00 VI ICMS: 0,00
 Observ.:
 Emissão: 08/05/2020 % ICMS: 0,00
 Usário: CAROLINA APARECIDA DE SOUS
 % Desc: 0,00 % Acréscimo: 0,00
 Cnpj: 02.643.739/0001-47

Duplicatas

Parcela	Vencimento	Valor	Parcela	Vencimento	Valor
01	05/06/2020	5.527,00	02	03/07/2020	5.527,00
			03	31/07/2020	5.526,00

Entradas de Produtos

Código: 00423410	Estoque: 0073	MATERIAL DIRETO	Doc Ent: NOTA FISCAL	Entrada: 11/05/2020 10:04
Fornecedor: 59104	NANY LYNE CONFECÇÕES DE ROUPAS EIRELI		Nr Doc: 583	
Tip Doc: NOTA FISCAL	Nr. Série: 1		Usuário: CAROLINA APARECIDA DE S	
Atu Preço: SIM	Emissão: 08/05/2020		% Desc: 1,05	VI Acréscimo: 0,00
% ICMS: 0,00	Entrega: TOTAL		VI Desc: 175,20	
	VI ICMS: 0,00	Sector de aplicação direta: 33 - HOTELARIA		

Tipo Frete: CIF Fornecedor: VI Frete: 0,00 % Frete: 0,00
 Dt Vecto: Portador: Nr Conhecimento:

Itens de Produtos

Produto	Sican	Unidade	Quant	VI Unitário	VI Real	VI Total	% IPI	VI IPI	% Desc	VI Desc	Lote	Qt Ent	Validade
45148 JALECO PRIVATIVO AZUL - TAMANHO G		PECA	300,0000	27,2000	26,9156	8.160,00		0,00			FARM2021	300,0000	31/12/2021
45815 JALECO AZUL TAM M		UNIDAD E	140,0000	27,2000	26,9156	3.808,00		0,00			FARM2021	140,0000	31/12/2021
45816 JALECO AZUL TAM GG		UNIDAD E	176,0000	27,2000	26,9156	4.787,20		0,00			FARM2021	176,0000	31/12/2021
Total do(s) Produto(s) : 16.755,20 Total do(s) Custo(s) : 16.580,00													

Responsável pela Entrada
 Responsável pela Conferência e Aceite na Área
 HOSPITAL ESTADUAL MARIO COVAS - RUA DR HENRIQUE CALDERAZZO,321- PARAISO-STO ANDRE



Contas a Pagar

Código: 472576 | Processo: 189 | Empresa: 1 | FUNDAÇÃO DO ABC - OSS | Tipo Conta: Materiais

2.1.1.1.1 - CONTAS A PAGAR DE ENTRADA DE MATER

Nota Fiscal: 1 | Dt Emissão: 08/05/2020 | Dt Lançamento: 11/05/2020 | Tipo Vencimento: A Vista | Moeda: R\$

Fornecedor: 59104 | NANY LYNE CONFECÇÕES DE ROU | Serviço: | Nr Documento: 583 | Série: 1

VI Bruto: 16.580,00 | Desconto: | VI Desconto: | Acréscimo: | VI Convertido em: | Bruto: 16.580,00

VI Acréscimo: | VI Base RRF: | VI Base INSS: | VI Líquido: 16.580,00 | Portador: | Desc: | Acres: | Líquido: 16.580,00

Conta Contábil: 5005 | FORNECEDORES HEHCASA | Histórico Padrão | Autorizado | Contabilizado | Lote de Pagamento

Data 1º Parc: 05/05/2020 | Descrição do Compromisso: NANY LYNE CONFECÇÕES DE ROUPAS EREI | Observações: | Regra do Rateio:

Fundação do ABC - OSS
Hospital Estadual Manoel Dias

Proc. nº 215120
Fls. 45

Detalhamento de Parcelas

Parc: 01 | Dt Venc: 05/06/2020 | Dt Prevista: 05/06/2020 | Tipo Quitação: Quitado | Vi Duplicata: 5.527,00 | Vi a Pagar: 0,00 | 2 - Parcelamento

Pagamentos

Dt Pago	Dt Baixa	Tipo Pagamento	Desc. Pagto	C. Corrente Banco	Cheque/ Boleto	Acréscimo	Desconto	Vi Pago	Baixa Estorno
05/05/20	05/06/20	Débito C/C	PAGO NANY LYNE CONFECÇÕES DE ROUPAS EREI	825-5	BANCO DO BR			5.527,00	<input checked="" type="checkbox"/>
								5.527,00	

Contas a Pagar

Código	Processo	Empresa	Tipo Conta
472576	189 - 2.1.1.1.1 - CONTAS A PAGAR DE ENTRADA DE MATER	1 - FUNDAÇÃO DO ABC - OSS	Materiais
Tipo Documento		Di Emissão	Di Lançamento
1 - NOTA FISCAL		08/05/2020	11/05/2020
Fornecedor		Nr Documento	Série
59104 - NANY LYNE CONFECÇÕES DE ROI		583	1
VI Bruto	Desconto	VI Desconto	Acrescimo
16.580,00			
VI Acréscimo	VI Base IRRF	VI Base INSS	Portador
		16.527,00	
Conta Contábil	Historico Padrão	<input checked="" type="checkbox"/> Autorizado	<input type="checkbox"/> Lote de Pagamento
5062 - FORNECEDORES HEMCSA		<input type="checkbox"/> Contabilizado	
Data 1ª Parc	Descrição do Compromisso	Observações	Regra do Rateio
05/08/2020	NANY LYNE CONFECÇÕES DE ROUPAS EIREL		

Fundação do ABC - OSS
Hospital Estadual Mano Covas
Proc. nº 215120
Fls. 47

Detalhamento de Parcelas

Parc.	Di Vencido	Di Prevista	Tipo Quitação	VI Duplicata	VI a Pagar
02	03/07/2020	03/07/2020	Quitado	5.527,00	0,00

Pagamentos

Di Pago	Di Baixa	Tipo Pagamento	Desc. Pago	C. Corrente Banco	Cheque/Borrão	Acrescimo	Desconto	VI Pago	Baixada Estorno
03/07/20	03/07/20	Débito C/C	PAGO NANY LYNE	988-5	BANCO DO BR			5.527,00	<input checked="" type="checkbox"/>
								5.527,00	

Contas a Pagar

Código: 472576 Processo: 189 Empresa: 1 FUNDAÇÃO DO ABC - OSS Tipo Conta: Materiais

2.1.1.1.1 - CONTAS A PAGAR DE ENTRADA DE MATER

Tipo Documento: 1 Nota Fiscal DI Emissão: 08/05/2020 DI Lançamento: 11/05/2020 Tipo Vencimento: A Vista Moeda: R\$

Fornecedor: 59104 NANY LYNE CONFECÇÕES DE ROU Serviço: Nr Documento: 583 Série: 1

VI Bruto: 16.500,00 Desconto: VI Desconto: Acréscimo: Bruto: 16.500,00

VI Acréscimo: VI Base IRRF: VI Base INSS: VI Líquido: 16.500,00 Portador: Desc: Acrea: Líquido: 16.500,00

Conta Contábil: 508F FORNECEDORES HEMCSA Histórico Padrão Autorizado Contabilizado Lote de Pagamento

Data 1ª Parc: 05/06/2020 Descrição do Compromisso: NANY LYNE CONFECÇÕES DE ROUPAS EREI Observações: Regra do Rateio:

Fundação do ABC - OSS
Hospital Estadual Mário Covas

Proc. nº 15.2157/20

Fp. 48

Detalhamento de Parcelas

Parc: 03 DI Vencido: 31/07/2020 DI Prevista: 31/07/2020 Tipo Quitação: Quitada VI Duplicata: 5.526,00 VI a Pagar: 0,00 2 - Parcelamento

Pagamentos

DI Pago	DI Base	TIPO Pagamento	Desc. Pago	C. Corrente Banco	Cheque/Borderô	Acréscimo	Desconto	VI Pago	Baixada Estorno
31/07/20	31/07/20	Débito C/C	PGTO NANY LYNE	088-5	BANCO DO BR			5.526,00	<input checked="" type="checkbox"/>
								5.526,00	

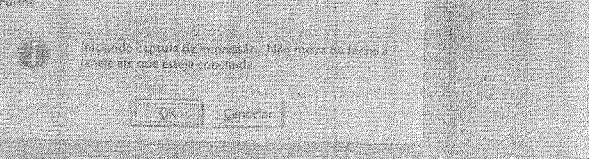

Santo André, 31 de julho de 2020.

Processo: 15.215/20

Assunto: Aquisição de Jalecos privativos .

Tendo em vista informação da Central de Recebimento deste Hospital, providenciamos cópia dos comprovantes de pagamentos das notas fiscais constantes neste processo.

A Diretoria Financeira, com proposta de encaminhamento a Superintendência para arquivamento.

Atenciosamente,



Renata Checchia Jorge
Coordenadora Econômico-Financeira

De acordo.
Encaminhe-se conforme proposto.



Cristiane Moura Gascón
Diretora Econômico-Financeira