

São Paulo, 06 de novembro de 2023.

Memo. ENG SM/SP 99/23
REF. UBS Jardim Conquista I

306

À
Sra. Danusia Almeida Santos Ramos

Solicito abertura de processo de compras para contratação de empresa especializada para reforma completa da sala de odontologia, conforme projeto anexo.

Observação 1: Fazer visita técnica "in loco", para proposta considerar material e mão de obra.

Observação 2: Todos os itens constantes na planilha, foram baseados nos critérios de medição da Planilha Edif. Referente julho/2023.

Observação 3: As plantas estão em arquivos PDF, lembrando que são layouts orientativos, podendo sofrer alterações durante a execução, conforme necessidade ou imprevistos não contemplados no escopo.

Observação 4: Após contrato assinado e ordem de serviço liberada, antes de iniciar as adequações é imprescindível o fechamento de tapume, isolamento com lonas, panos úmidos nos locais onde serão realizados os serviços.

Justificativa: A demanda se faz necessária para adequação do consultório odontológico no qual será usada verba remanescente.

Reginaldo Batista de Souza
Gerente Administrativo
FUABC - São Mateus SP

Reginaldo Batista de Souza
Gerente Adm – Engenharia FUABC

Ronan Neres de Souza
Engenheiro Civil
CREA: 5070841445
Ronan Souza

Eng° Civil – Engenharia FUABC

Endereço: R. Lívio Zambecari, 27 - Cidade São Mateus São Paulo – SP
Telefone: (11) 2010-0034 / (11) 2010-0179



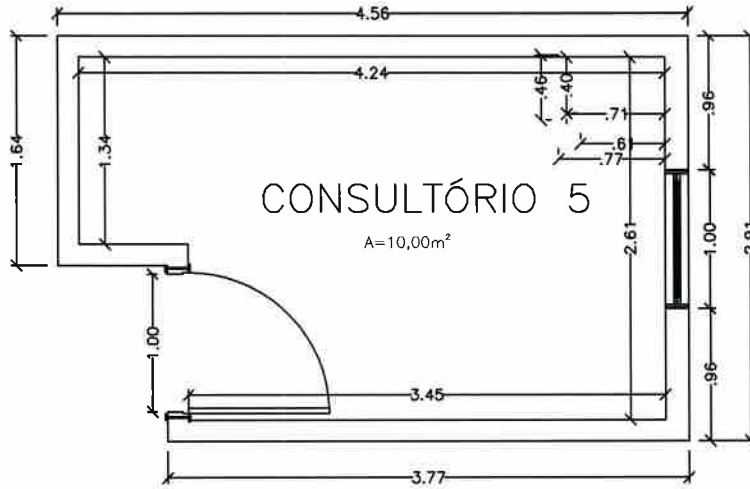

ODONTO - DIMENSIONAMENTO PROPOSTO

UBS JD. CONQUISTA I

ESCALA: 1:100

CONFIGURAÇÕES	
COLOR	PEÇA
1	0,1
2	0,2
3	0,3
4	0,4
5	0,5
6	0,8
7	0,1
8	0,1
9	0,2
DEMANS	0,1

A4
297 X 420 mm
ESCALA PLANO
1:1

- ALVENARIA EXISTENTE
- ALVENARIA A DEMOLIR
- ALVENARIA A CONSTRUIR
- EXECUÇÃO DE DRYWALL
- PONTO DE REDE NA PAREDE h=0,30m
- PONTO PARA TELEFONE h=0,30m
- TOMADA UNIVERSAL 127V 2P + T h=0,30m
- TOMADA UNIVERSAL 127V 2P + T h=1,40m
- TOMADA UNIVERSAL 127V 2P + T h=2,20m
- TOMADA UNIVERSAL 220V 2P + T h=0,30m
- TOMADA UNIVERSAL 220V 2P + T h=1,40m



FUNDAÇÃO ABC - Rede assistencial da supervisão técnica de saúde / Contrato São Mateus

Aprovação SECRETARIA MUNICIPAL DE SAÚDE		Data/Assinatura	
Unidade UBS JARDIM CONQUISTA I	Pavimento TÉRREO	Folha 01 / 01	
Local RUA PERAMIRIM, 1, SÃO MATEUS, SÃO PAULO/SP	Data 31/10/2023	Planta de ARQUIT	
Assunto PROJETO PROPOSTO - NOVO CONSULTÓRIO ODONTOLÓGICO	Escala S/E		

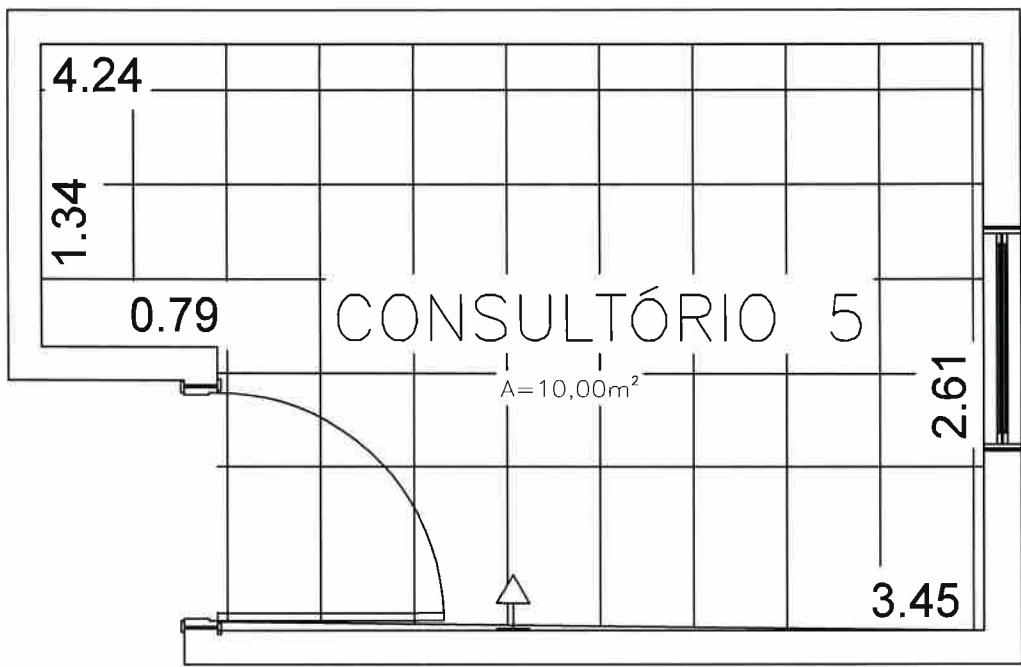

ODONTO - PAGINAÇÃO PISO

UBS JD. CONQUISTA I

ESCALA: 1:100

[Handwritten signatures in blue ink]

CONFIGURAÇÕES	COR	PERÍM
1	0,1	
2	0,2	
3	0,3	
4	0,4	
5	0,5	
6	0,6	
7	0,1	
8	0,1	
9	0,2	
DEMAS	0,1	

- ALVENARIA EXISTENTE
- ALVENARIA A DEMOLIR
- ALVENARIA A CONSTRUIR
- EXECUÇÃO DE DRYWALL
- PONTO DE REDE NA PAREDE h=0,30m
- PONTO PARA TELEFONE h=0,30m
- TOMADA UNIVERSAL 127V 2P + T h=0,30m
- TOMADA UNIVERSAL 127V 2P + T h=1,40m
- TOMADA UNIVERSAL 127V 2P + T h=2,20m
- TOMADA UNIVERSAL 220V 2P + T h=0,30m
- TOMADA UNIVERSAL 220V 2P + T h=1,40m

A4
297 X 420 mm
ESCALA PLANO
1:1



FUNDAÇÃO ABC - Rede assistencial da supervisão técnica de saúde / Contrato São Mateus

Aprovação SECRETARIA MUNICIPAL DE SAÚDE		Data/Assinatura	
Unidade UBS JARDIM CONQUISTA I	Pavimento TÉRREO	Folha 04 / 01	
Local RUA PERAMIRIM, 1, SÃO MATEUS, SÃO PAULO/SP	Data 31/10/2023	Planta de ODONT	
Assunto PROJETO PROPOSTO - NOVO CONSULTÓRIO ODONTOLÓGICO -		Escala 1:100	

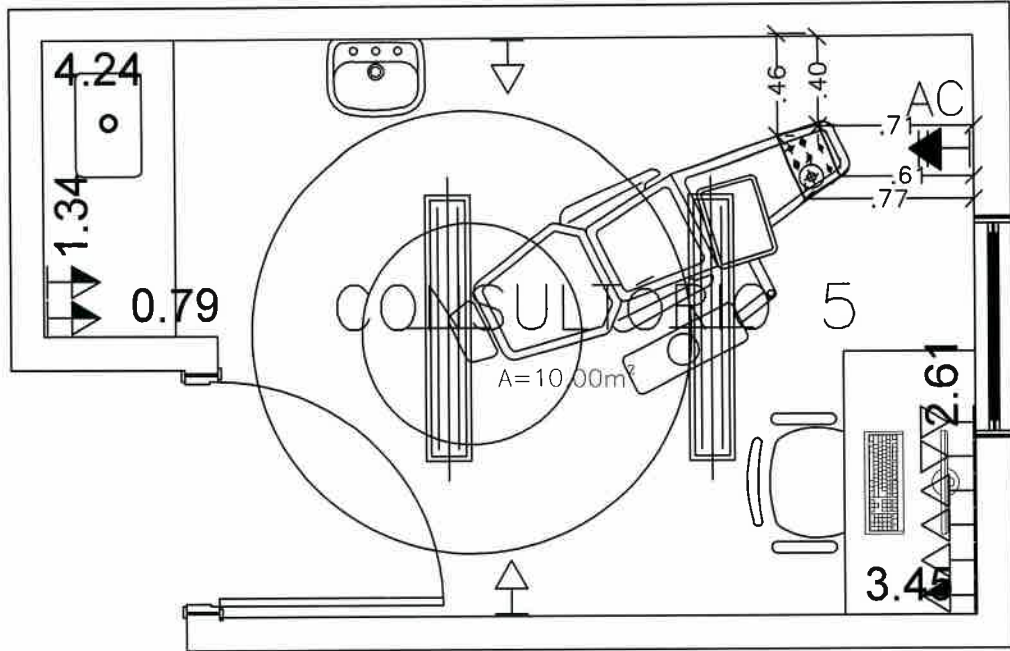

ODONTO - LAYOUT PROPOSTO

UBS JD. CONQUISTA I

ESCALA: 1:100

[Handwritten signatures in blue ink]

CONFIRAÇÕES

CODOR	PEÇA
1	0,1
2	0,2
3	0,3
4	0,4
5	0,5
6	0,6
7	0,1
8	0,1
9	0,2
DEMAS	0,1

A4

297 X 420 mm

ESCALA PLANEJA

1:1

- ALVENARIA EXISTENTE
- ALVENARIA A DEMOLIR
- ALVENARIA A CONSTRUIR
- EXECUÇÃO DE DRYWALL
- PONTO DE REDE NA PAREDE h=0,30m
- PONTO PARA TELEFONE h=0,30m
- TOMADA UNIVERSAL 127V 2P + T h=0,30m
- TOMADA UNIVERSAL 127V 2P + T h=1,40m
- TOMADA UNIVERSAL 127V 2P + T h=2,20m
- TOMADA UNIVERSAL 220V 2P + T h=0,30m
- TOMADA UNIVERSAL 220V 2P + T h=1,40m



FUNDAÇÃO ABC - Rede assistencial da supervisão técnica de saúde / Contrato São Mateus

Aprovação		Data/Assinatura	
SECRETARIA MUNICIPAL DE SAÚDE			
Unidade	UBS JARDIM CONQUISTA I	Pavimento	TÉRREO
Local	RUA PERAMIRIM, 1, SÃO MATEUS, SÃO PAULO/SP	Data	31/10/2023
Assunto	PROJETO DE LAYOUT PROPOSTO - NOVO CONSULTÓRIO ODONTOLÓGICO	Escala	S/E
		Folha	02 / 01
		Planta de	ARQUIT

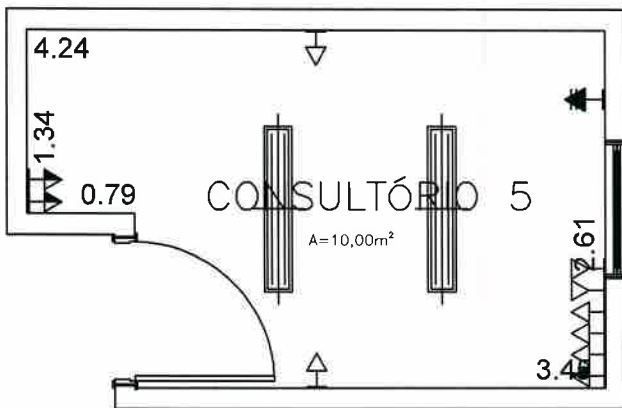

LEGENDA DE ELÉTRICA :

- PONTO DE REDE NA PAREDE h=0,30m
- PONTO PARA TELEFONE h=0,30m
- TOMADA UNIVERSAL 127V 2P + T h=0,30m
- TOMADA UNIVERSAL 127V 2P + T h=1,40m
- TOMADA UNIVERSAL 127V 2P + T h=2,20m
- TOMADA UNIVERSAL 220V 2P + T h=0,30m
- TOMADA UNIVERSAL 220V 2P + T h=1,40m
- TOMADA UNIVERSAL 220V 2P + T h=2,20m
- DS DISPLAY DE SENHA
- ILUMINAÇÃO EXTERNA
- PONTO DE OXIGÊNIO
- PONTO DE AR COMPRIMIDO
- REFLETOR EXTERNO

ODONTO - ELÉTRICA / DADOS / ILUMINAÇÃO

UBS JD. CONQUISTA I

ESCALA: 1:100

CONFINAÇÕES	
COLOR	PEÇA
1	0,1
2	0,2
3	0,3
4	0,4
5	0,5
6	0,6
7	0,1
8	0,1
9	0,2
DEMÁS	0,1

A4
297 X 420 mm
ESCALA PLANO

1:1

- ALVENARIA EXISTENTE
- ALVENARIA A DEMOLIR
- ALVENARIA A CONSTRUIR
- EXECUÇÃO DE DRYWALL
- PONTO DE REDE NA PAREDE h=0,30m
- PONTO PARA TELEFONE h=0,30m
- TOMADA UNIVERSAL 127V 2P + T h=0,30m
- TOMADA UNIVERSAL 127V 2P + T h=1,40m
- TOMADA UNIVERSAL 127V 2P + T h=2,20m
- TOMADA UNIVERSAL 220V 2P + T h=0,30m
- TOMADA UNIVERSAL 220V 2P + T h=1,40m



FUNDAÇÃO ABC - Rede assistencial da supervisão técnica de saúde / Contrato São Mateus

Aprovação		Data/Assinatura	
SECRETARIA MUNICIPAL DE SAÚDE			
Unidade	Pavimento	Folha	
UBS JARDIM CONQUISTA I	TÉRREO	03 / 01	
Local	Data		
RUA PERAMIRIM, 1, SÃO MATEUS, SÃO PAULO/SP	31/10/2023		
Assunto	Escala	Planta de	
PROJETO PROPOSTO - ILUMINAÇÃO, TOMADAS E PONTO DE REDE	1:50	ARQUIT	

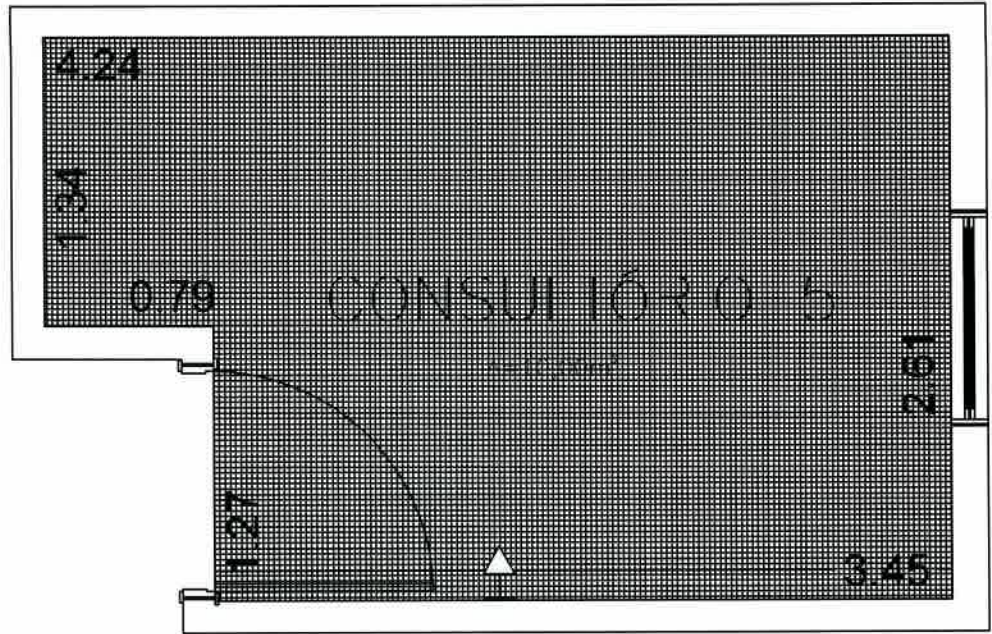

ODONTO - PAGINAÇÃO FORRO

UBS JD. CONQUISTA I

ESCALA: 1:100

CONFIGURAÇÕES	
COLOR	PEÇA
1	0,1
2	0,2
3	0,3
4	0,4
5	0,5
6	0,6
7	0,1
8	0,1
9	0,2
DEMANS	0,1

- ALVENARIA EXISTENTE
- ALVENARIA A DEMOLIR
- ALVENARIA A CONSTRUIR
- EXECUÇÃO DE DRYWALL

- PONTO DE REDE NA PAREDE h=0,30m
- PONTO PARA TELEFONE h=0,30m
- TOMADA UNIVERSAL 127V 2P + T h=0,30m
- TOMADA UNIVERSAL 127V 2P + T h=1,40m
- TOMADA UNIVERSAL 127V 2P + T h=2,20m
- TOMADA UNIVERSAL 220V 2P + T h=0,30m
- TOMADA UNIVERSAL 220V 2P + T h=1,40m

A4
297 X 420 mm
ESCALA PLUMBADA
1:1

[Handwritten signatures]



FUNDAÇÃO ABC - Rede assistencial da supervisão técnica de saúde / Contrato São Mateus

Aprovação SECRETARIA MUNICIPAL DE SAÚDE		Data/Assinatura	
Unidade UBS JARDIM CONQUISTA I	Pavimento TÉRREO	Folha 05 / 01	
Local RUA PERAMIRIM, 1, SÃO MATEUS, SÃO PAULO/SP	Data 31/10/2023	Planta de ARQUIT	
Assunto PROJETO PROPOSTO - NOVO CONSULTÓRIO ODONTOLÓGICO -		Escala	



Fundação do ABC - Rede assistencial da supervisão técnica de saúde / Contrato São Mateus

PLANILHA DE ESTIMATIVA DE CUSTOS						ELABORADO	RONAN SOUZA
Unidade: UBS JARDIM CONQUISTA I						DATA	31/10/2023
Local: Rua Perairim, 1 - São Mateus, São Paulo - SP						REVISÃO	03
ITEM	CÓDIGO	DESCRIÇÃO	UNID.	VALOR UNIT.	QTD	TOTAL	
	01-00-00	ANTIGO CONSULTÓRIO ODONTOLÓGICO					
	01-00-00	SERVÇOS PRELIMINARES					
	01-01-00	LIMPEZA DO TERRENO					
	01-01-07	REMOÇÃO DE ENTULHO COM CAÇAMBA METÁLICA, INCLUSIVE CARGA MANUAL E DESCARGA EM BOTA-FORA	M3		0,65	R\$ -	
	07-00-00	ESQUADRIAS DE MADEIRA					
	07-09-00	ARMÁRIOS					
	07-09-14	RETIRADA DE ARMÁRIO COM PORTAS, REVESTIMENTO EXTERNO E INTERNO EM LAMINADO MELAMÍNICO	M2		2,00	R\$ -	
	07-60-00	RETIRADAS					
	07-60-01	RETIRADA DE FOLHAS DE PORTA DE PASSAGEM OU JANELA	UN		1,00	R\$ -	
	07-60-50	RETIRADA DE FECHADURAS DE EMBUTIR, COMPLETAS	UN		1,00	R\$ -	
	07-60-70	RETIRADA DE DOBRADIÇAS	UN		3,00	R\$ -	
	07-01-00	PORTAS DE PASSAGEM					
	07-01-07	PM.07 - PORTA LISA ESPECIAL/ SÓLIDA - 82X210CM	UN		1,00	R\$ -	
	07-01-50	EM.01 - BATENTE DE MADEIRA (14CM) - PARA PORTA DE 1 FOLHA, SEM BANDEIRA	JG		1,00	R\$ -	
	07-80-01	GUARNIÇÃO OU MOLDURA DE MADEIRA - 4,5CM	M		5,10	R\$ -	
	07-02-00	FERRAGENS E COMPLEMENTOS METÁLICOS					
	07-02-16	FECHADURA TIPO GORGE (55MM) - TRÁFEGO INTENSO, MAÇANETA EM ZEMAC, GUARNIÇÕES EM AÇO, ACABAMENTO CROMADO BRILHANTE	UN		1,00	R\$ -	
	07-80-50	DOBRADIÇA EM AÇO LAMINADO, CROMADA - 3 1/2"X3"	UN		3,00	R\$ -	
	12-00-00	FORROS					
	12-01-00	FORROS FALSOS					
	12-01-43	FORRO DE GESSO ACARTONADO TIPO FGE (FORNECIMENTO E INSTALAÇÃO)	M2		7,58	R\$ -	
	13-50-00	DEMOLIÇÕES					
	12-50-05	DEMOLIÇÃO DE FORRO DE GESSO	M2		7,58	R\$ -	
	09-00-00	INSTALAÇÕES ELÉTRICAS					
	09-07-00	PONTOS DE ENERGIA					
	09-07-61	PONTO COM TOMADA SIMPLES 110/220V - EM CONDULETE 3/4"	UN		5,00	R\$ -	
	09-09-54	LUMINÁRIA COMERCIAL DE EMBUTIR COM CORPO, ALETAS PLANAS, TAMPA PORTA LÂMPADAS EM CHAPA DE AÇO TRATADA E PINTADA NA COR BRANCA, REFLETOR COM ACABAMENTO ESPECULAR DE ALTO BRILHO PARA 2 LÂMPADAS FLUORESCENTES DE 16/20W - COMPLETA	UN		2,00	R\$ -	
	13-00-00	PISOS					
	13-02-00	REVESTIMENTO DE PISOS					
	13-02-40	PISO PORCELANATO (PEI-5) - ASSENTADO COM ARGAMASSA COMUM	M2		7,58	R\$ -	
	13-50-00	DEMOLIÇÕES					
	13-50-05	DEMOLIÇÃO DE ARGAMASSA, CERÂMICA OU SIMILAR INCLUSIVE ARGAMASSA DE REGULARIZAÇÃO	M2		7,58	R\$ -	
	11-50-05	DEMOLIÇÃO DE REVESTIMENTO CERÂMICO OU SIMILAR	M3		7,58	R\$ -	
	15-00-00	PINTURA					
	15-01-00	PINTURA EM ALVENARIA E CONCRETO					
	15-01-15	TINTA ACRÍLICA - CONCRETO OU REBOCO SEM MASSA CORRIDA	M2		35,23	R\$ -	
	15-02-00	PINTURA EM MADEIRA					
	15-02-10	ESMALTE SINTÉTICO - ESQUADRIAS E PEÇAS DE MARCENARIA, SEM EMASSAMENTO	M2		5,04	R\$ -	
	15-03-00	PINTURA EM METAL					
	15-03-10	ESMALTE SINTÉTICO - ESQUADRIAS E PEÇAS DE SERRALHERIA	M2		4,50	R\$ -	
	17-00-00	SERV.COMPLEMENTARES					
		MOVIMENTAÇÃO DE CADEIRA					
	17-05-97	PLACA PARA PORTA C/ DESENHO UNIVERSAL (conforme padrão PMSP)	UN		1,00	R\$ -	
	-	DESMONTAGEM E MONTAGEM DE CADEIRAS ODONTOLÓGICAS DE ACORDO COM NOVAS POSIÇÕES DE PROJETO (MATERIAL E MÃO DE OBRA)	VB		1,00	R\$ -	
						TOTAL R\$ -	
		NOVO CONSULTÓRIO ODONTOLÓGICO					
	01-00-00	SERVÇOS PRELIMINARES					
	01-01-00	LIMPEZA DO TERRENO					
	01-01-07	REMOÇÃO DE ENTULHO COM CAÇAMBA METÁLICA, INCLUSIVE CARGA MANUAL E DESCARGA EM BOTA-FORA	M3		2,65	R\$ -	
	04-00-00	VEDOS					
	04-01-00	ALVENARIA DE TIJOLOS E BLOCOS					
	04-01-70	BLOCO CERÂMICO COMUM - 14CM	M2		4,00	R\$ -	
	13-50-00	DEMOLIÇÕES					
	02-50-01	DEMOLIÇÃO DE ALVENARIA DE EMBASAMENTO - TIJOLOS MACIÇOS COMUNS	M3		1,63	R\$ -	
	07-00-00	ESQUADRIAS DE MADEIRA					
	07-09-00	ARMÁRIOS					
	07-09-14	ARMÁRIO COM PORTAS, REVESTIMENTO EXTERNO E INTERNO EM LAMINADO MELAMÍNICO	M2		5,00	R\$ -	
	07-09-31	GAVETA PARA ARMÁRIO.REVESTIMENTO EXTERNO EM LAMINADO MELAMÍNICO	UN		8,00	R\$ -	
	07-60-00	RETIRADAS					
	07-60-01	RETIRADA DE FOLHAS DE PORTA DE PASSAGEM OU JANELA	UN		1,00	R\$ -	
	07-60-50	RETIRADA DE FECHADURAS DE EMBUTIR, COMPLETAS	UN		1,00	R\$ -	
	07-60-70	RETIRADA DE DOBRADIÇAS	UN		3,00	R\$ -	
	07-01-00	PORTAS DE PASSAGEM					
	07-01-07	PM.07 - PORTA LISA ESPECIAL/ SÓLIDA - 82X210CM	UN		1,00	R\$ -	
	07-01-50	EM.01 - BATENTE DE MADEIRA (14CM) - PARA PORTA DE 1 FOLHA, SEM BANDEIRA	JG		1,00	R\$ -	
	07-80-01	GUARNIÇÃO OU MOLDURA DE MADEIRA - 4,5CM	M		5,10	R\$ -	
	07-02-00	FERRAGENS E COMPLEMENTOS METÁLICOS					
	07-02-16	FECHADURA TIPO GORGE (55MM) - TRÁFEGO INTENSO, MAÇANETA EM ZEMAC, GUARNIÇÕES EM AÇO, ACABAMENTO CROMADO BRILHANTE	UN		1,00	R\$ -	
	07-80-50	DOBRADIÇA EM AÇO LAMINADO, CROMADA - 3 1/2"X3"	UN		3,00	R\$ -	
	12-00-00	FORROS					
	12-01-00	FORROS FALSOS					
	12-01-43	FORRO DE GESSO ACARTONADO TIPO FGE (FORNECIMENTO E INSTALAÇÃO)	M2		12,17	R\$ -	

13-50-00	DEMOLIÇÕES				
12-50-05	DEMOLIÇÃO DE FORRO DE GESSO	M2		12,17	R\$ -
09-00-00	INSTALAÇÕES ELÉTRICAS				
09-07-00	PONTOS DE ENERGIA				
09-07-61	PONTO COM TOMADA SIMPLES 110/220V - EM CONDULETE 3/4"	UN		5,00	R\$ -
09-09-54	LUMINÁRIA COMERCIAL DE EMBUTIR COM CORPO, ALETAS PLANAS, TAMPA PORTA LÂMPADAS EM CHAPA DE AÇO TRATADA E PINTADA NA COR BRANCA, REFLETOR COM ACABAMENTO ESPECULAR DE ALTO BRILHO PARA 2 LÂMPADAS FLUORESCENTES DE 16/20W - COMPLETA	UN		2,00	R\$ -
10-00-00	INST. HIDRO-SANITÁRIAS				
10-02-00	RESERVAÇÃO DE ÁGUA				
10-02-81	REGISTRO DE GAVETA, METAL AMARELO - 3/4"	UN		1,00	R\$ -
10-04-00	REDE DE ÁGUA FRIA - TUBULAÇÃO				
10-04-62	TUBO DE PVC RÍGIDO, SOLDÁVEL (LINHA ÁGUA) - 25MM (3/4")	M		15,00	R\$ -
10-06-00	GASES MEDICINAIS				
10-06-24	TUBO DE COBRE SEM COSTURA, CLASSE EL - 1/2" (AR-COMPRI-MIDO)	M		15,00	R\$ -
10-05-40	REGISTRO DE PRESSÃO, METAL AMARELO - 1/2"	UN		98,51	R\$ -
10-10-00	REDE DE ESGOTO SANITÁRIO - ACESSÓRIOS				
10-09-30	TUBO DE PVC RÍGIDO, PONTA E BOLSA (LINHA ESGOTO) - 40MM (1 1/2")	M		10,00	R\$ -
10-10-00	REDE DE ESGOTO SANITÁRIO - ACESSÓRIOS				
10-10-94	CAIXA DE LIGAÇÃO OU INSPEÇÃO - ESCAVAÇÃO E APOIAMENTO	M3		0,28	R\$ -
10-10-95	CAIXA DE LIGAÇÃO OU INSPEÇÃO - LASTRO DE CONCRETO (FUNDO)	M3		0,04	R\$ -
10-10-96	CAIXA DE LIGAÇÃO OU INSPEÇÃO - ALVENARIA DE 1/2 TIJOLO, REVESTIDA	M2		1,44	R\$ -
10-10-98	CAIXA DE LIGAÇÃO OU INSPEÇÃO - TAMPA DE CONCRETO	M2		0,36	R\$ -
10-13-00	APARELHOS SANITÁRIOS E EQUIPAMENTOS				
10-13-50	CUBA SIMPLES DE AÇO INOXIDÁVEL CHAPA 20 - MEDIDAS CONFORME DETALHE DE PROJETO	UN		1,00	R\$ -
10-13-08	LAVATÓRIO DE LOUÇA BRANCA, SEM COLUNA, CAPACIDADE MÍNIMA 5L, EXCLUSIVE TORNEIRA	UN		1,00	R\$ -
10-14-00	METAIS SANITÁRIOS E ACESSÓRIOS				
10-14-86	TAMPO PARA BANCADA ÚMIDA - AÇO INOX N 18 (18.8)	M2		0,80	R\$ -
10-14-91	SABONETEIRA PARA SABÃO LÍQUIDO	UN		1,00	R\$ -
10-14-97	PORTA TOALHA DE PAPEL INTER FOLHAS	UN		1,00	R\$ -
10-80-00	SERVIÇOS PARCIAIS				
10-80-72	SIFÃO TIPO PESADO, METAL CROMADO - 1"X1 1/2"	UN		2,00	R\$ -
-	TORNEIRA TIPO MESA PARA BANCADA INOX COM ACIONAMENTO DE PEDAL (CONSULTÓRIO ODONTOLÓGICO)	UN		1,00	R\$ -
13-00-00	PISOS				
13-02-00	REVESTIMENTO DE PISOS				
13-02-40	PISO PORCELANATO (PEI-5) - ASSENTADO COM ARGAMASSA COMUM	M2		12,17	R\$ -
13-50-00	DEMOLIÇÕES				
13-50-05	DEMOLIÇÃO DE ARGAMASSA, CERÂMICA OU SIMILAR INCLUSIVE ARGAMASSA DE REGULARIZAÇÃO	M2		12,17	R\$ -
11-50-05	DEMOLIÇÃO DE REVESTIMENTO CERÂMICO OU SIMILAR	M3		12,17	R\$ -
15-00-00	PINTURA				
15-01-00	PINTURA EM ALVENARIA E CONCRETO				
15-01-15	TINTA ACRÍLICA - CONCRETO OU REBOCO SEM MASSA CORRIDA	M2		47,48	R\$ -
15-02-00	PINTURA EM MADEIRA				
15-02-10	ESMALTE SINTÉTICO - ESQUADRIAS E PEÇAS DE MARCENARIA, SEM EMASSAMENTO	M2		5,04	R\$ -
15-03-00	PINTURA EM METAL				
15-03-10	ESMALTE SINTÉTICO - ESQUADRIAS E PEÇAS DE SERRALHERIA	M2		4,50	R\$ -
17-00-00	SERV.COMPLEMENTARES				
17-05-97	MOVIMENTAÇÃO DE CADEIRA				
-	PLACA PARA PORTA C/ DESENHO UNIVERSAL (conforme padrão PMSP)	UN		1,00	R\$ -
-	DESMONTAGEM E MONTAGEM DE CADEIRAS ODONTOLÓGICAS DE ACORDO COM NOVAS POSIÇÕES DE PROJETO (MATERIAL E MÃO DE OBRA)	VB		1,00	R\$ -
				TOTAL	R\$0,00
				TOTAL GERAL	R\$0,00