

São Paulo, 24 de abril de 2024.

**Memo. ENG SM/SP 39.24**  
**REF. PA SÃO MATEUS**

À  
Sra. Danusia Almeida Santos Ramos  
Gerente Executiva

Solicito abertura de processo de compras para contratação de empresa especializada em locação de tendas com divisórias em octanorm, para instalações provisórias no estacionamento do Pronto Atendimento São Mateus conforme projeto em anexo.

• **Especificações e ambientes;**

- 1 - Tenda climatizada 9,00mx3,00m;
- 1 - Tenda climatizada 10,00mx10,00m;
- 1 - Tenda climatizada 8,00mx4,00m;
- 1 - Sala de espera para atendimento;
- 1 - Sala de espera de resultados de exames;
- 1 - Sala de teste rápido;
- 1 - Sala de procedimento;
- 2 - Consultórios;
- 1 - Sala de soroterapia;

**Observação 1:** Fazer visita técnica "in loco", para proposta considerar material e mão de obra.

**Observação 2:** As plantas se encontram em arquivos DWG, lembrando que são layouts orientativos, podendo sofrer alterações durante a execução, conforme necessidade ou imprevistos não contemplados no escopo.



Téc. Edif.: Fábio Gomes  
CFT - 2814234508  
FUABC - São Mateus - SP



Ronan Neres de Souza  
Engenheiro Civil  
CREA: 5070841445

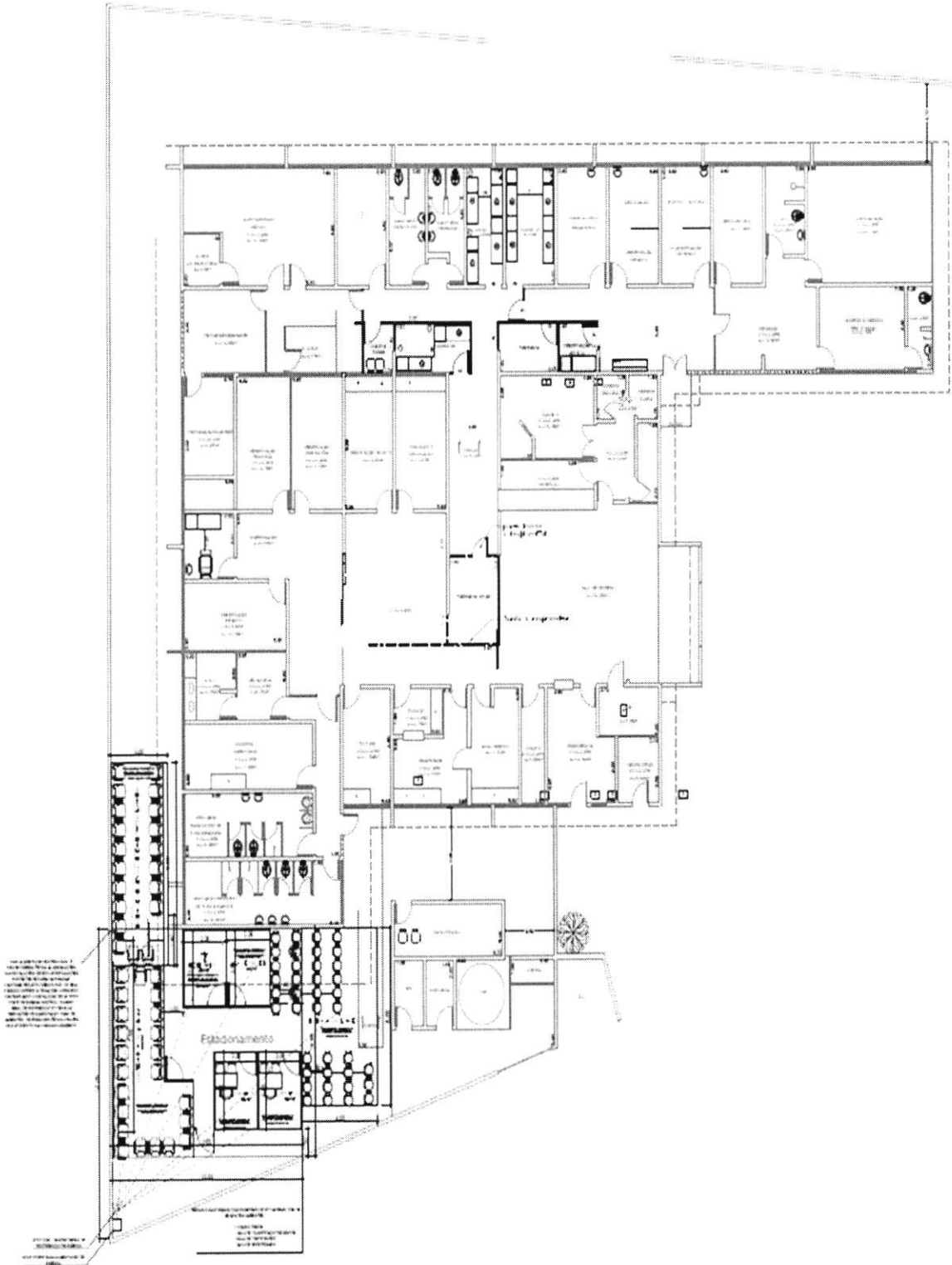

LAYOUT - TENDAS

*[Handwritten signature]*

Téc. Edif.: Fábio Gomes  
 CFT - 2614234508  
 FUABC - São Mateus - SP

*[Handwritten signature]*  
 Ronan Neres de Souza  
 Engenheiro Civil  
 CREA: 5070841445



Rede Assistencial da Supervisão Técnica São Mateus – Fundação ABC  
 Av. Claudio Augusto Fernandes, 518 – São Mateus  
 São Paulo/SP - CEP 03962-120  
 Fones: (11) 4997-2498/4997-5131 ou 4462-1018



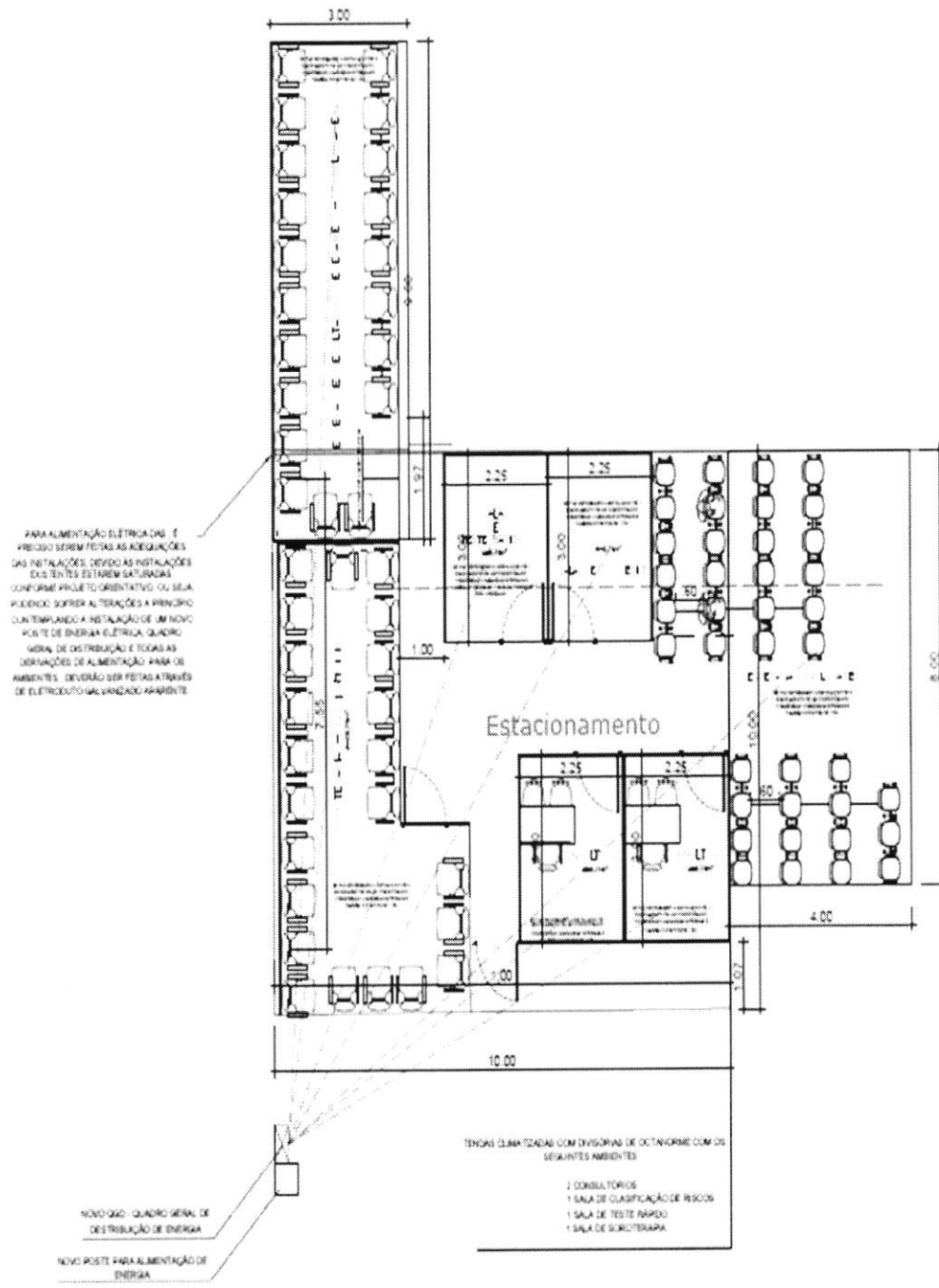

### ESTACIONAMENTO PROPOSTO - LAYOUT TENDAS PA SÃO MATEUS

LAYOUT - TENDAS

Téc. Edif: Fábio Gonçalves  
 CFT - 2814234508  
 FUABC - São Mateus - SP

Jonan Neres de Souza  
 Engenheiro Civil  
 CREA: 5070841445



Rede Assistencial da Supervisão Técnica São Mateus – Fundação ABC  
 Av. Claudio Augusto Fernandes, 518 – São Mateus  
 São Paulo/SP - CEP 03962-120  
 Fones: (11) 4997-2498/4997-5131 ou 4462-1018



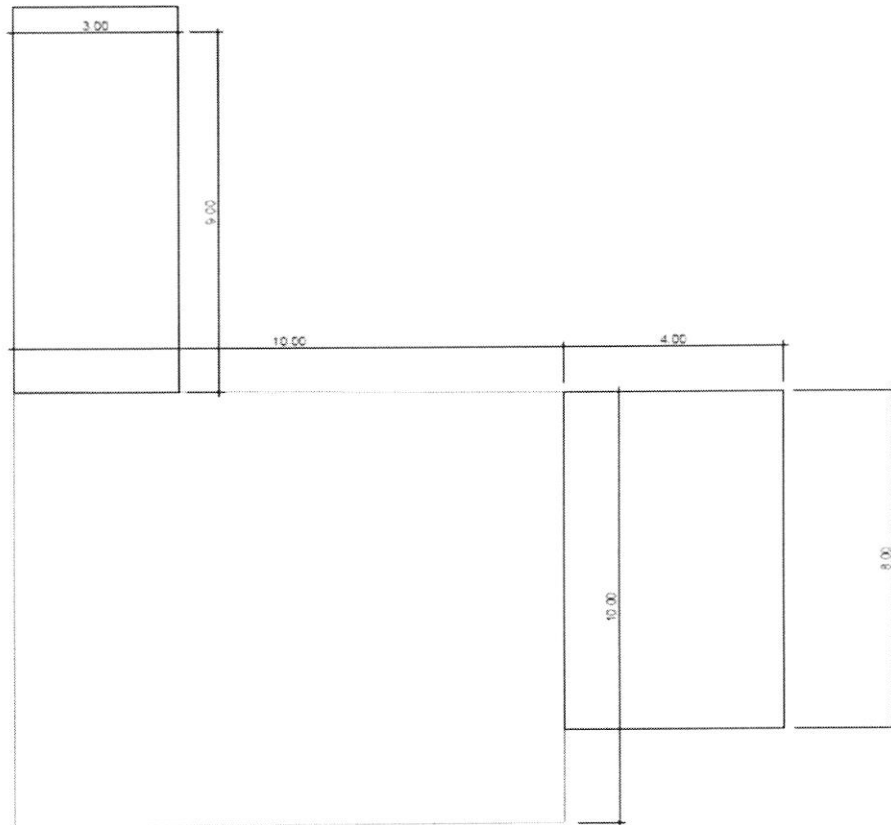

**ESTACIONAMENTO PROPOSTO - LAYOUT TENDAS  
PA SÃO MATEUS**

**LAYOUT – TENDAS**

**Justificativa:** Se faz necessárias as instalações provisórias das tendas para a ampliação da infraestrutura de combate à dengue, na unidade citada acima.

  
Téc. Edif. Fábio Gomes  
CFT - 2614234508  
FUABC - São Mateus - SP

**Fábio Gomes**  
Téc. Edific. – Engenharia FUABC

  
Ronan Neres de Souza  
Engenheiro Civil  
CREA: 5070841445

**Ronan Neres de Souza**  
Engº Civil – Engenharia FUABC

**Endereço:** Rua Lívio Zambecari, 27 – Cidade São Mateus – São Paulo – SP  
**Telefone:** (11) 2010 – 0034 / (11) 2010 - 0179