

São Paulo, 03 de Setembro de 2024.

MEMO: DG SM/SP Nº 784/2024

REF.: SOLICITAÇÃO PARA CONTRATAÇÃO DE EMPRESA ESPECIALIZADA EM FORNECIMENTO E INSTALAÇÃO DE COBERTURA DE POLICARBONATO EM ARCO COM AS CHAPAS DE POLICARBONATO COMPACTADAS ALVEOLAR REFLETIVO – UBS JARDIM COLORADO.

Ao
Departamento de Compras

Jesly

554

Venho por meio deste solicitar a abertura de processo administrativo para atendimento da demanda, conforme o solicitado no **MEMO ENG SM/SP Nº 83/2024**, datado de 23 de Agosto de 2024;

Providenciar abertura do processo e informar quanto a estimativa de custo para atendimento da demanda apresentada.

Atenciosamente.

Danusia Almeida Santos Ramos
Gerente Executiva Administrativa
Rede Assistencial São Mateus - FUABC

02/09

Camila Vilani
Coordenadora de Compras e Contratos
FUABC - SÃO MATEUS

São Mateus, 23 de agosto de 2024.

Memo. ENG SM/SP 83/24
REF. UBS Jardim Colorado

À
Sra. Danusia Almeida Santos Ramos
Diretora Administrativa

Solicito abertura de processo de compras para contratação de empresa especializada em fornecimento e instalação de cobertura de policarbonato em arco com as chapas de policarbonato compactadas alveolar refletivo conforme projeto e planilha em anexo.

1º Cobertura Descrições:

- Local: Circulação externa unidade acesso ao DML e sala da equipe Multi;
- Estrutura: Metálica em aço galvanizada;
- Pintura: A pistola com Laca-Nitrocelulose na cor cinza platina;
- Telhas: Policarbonato alveolar refletivo;
- Modelo: Arco;
- Dimensões aproximadas onde será instalada a cobertura: 1,20m de largura x 23,41m de comprimento x 2,50m de altura;

2º Cobertura Descrições:

- Local: Circulação externa sala dos ACS e Farmácia;
- Estrutura: Metálica em aço galvanizada;
- Pintura: A pistola com Laca-Nitrocelulose na cor cinza platina;
- Telhas: Policarbonato alveolar refletivo;
- Modelo: Arco;
- Dimensões aproximadas onde será instalada a cobertura: 1,52m de largura x 15,02m de comprimento x 2,50m de altura;

Ronan Neres de Souza
Engenheiro Civil
CREA: 5070841445

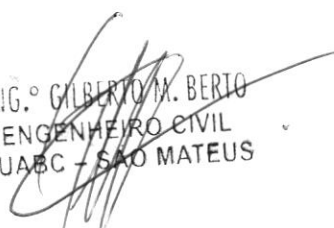
ENG.º GILBERTO M. BERTO
ENGENHEIRO CIVIL
FUABC - SÃO MATEUS

Reencaminhado 28/08 - G

A/c Rui

Segun pro analisis

ATT,

Camila Vilani
Coordenadora de Contas e Contratos
FUABC - SÃO MATEUS

02/09

Danusia Almeida Santos Ramos
Gerente Executiva Administrativa
FUABC - São Mateus

R.

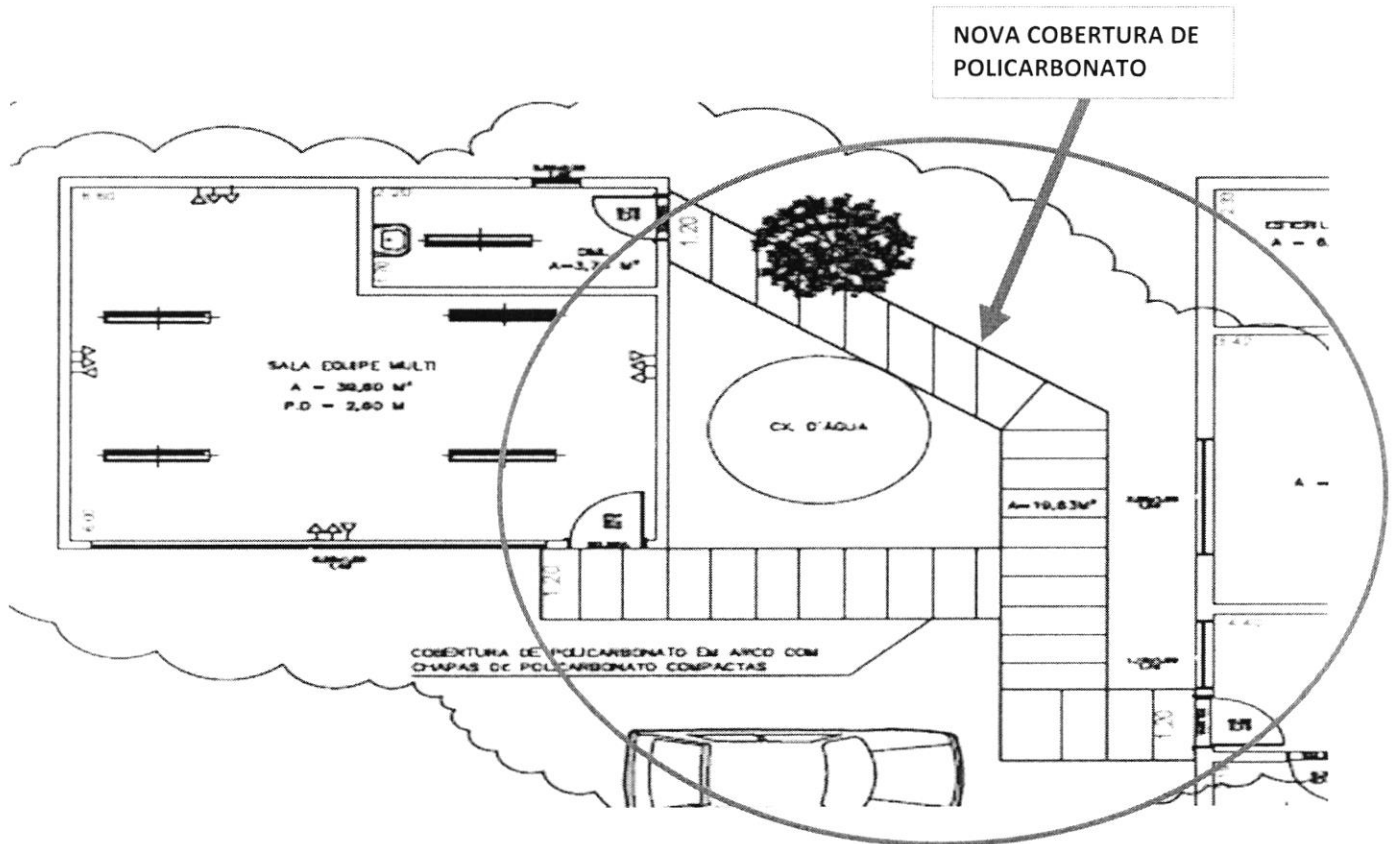

Projeto 1 cobertura: Circulação externa sala dos ACS e Farmácia.

Ronan Neres de Souza
 Engenheiro Civil
 CREA: 5070841445

ENG.º GILBERTO M. BERTO
 ENGENHEIRO CIVIL
 FUABC - SÃO MATEUS

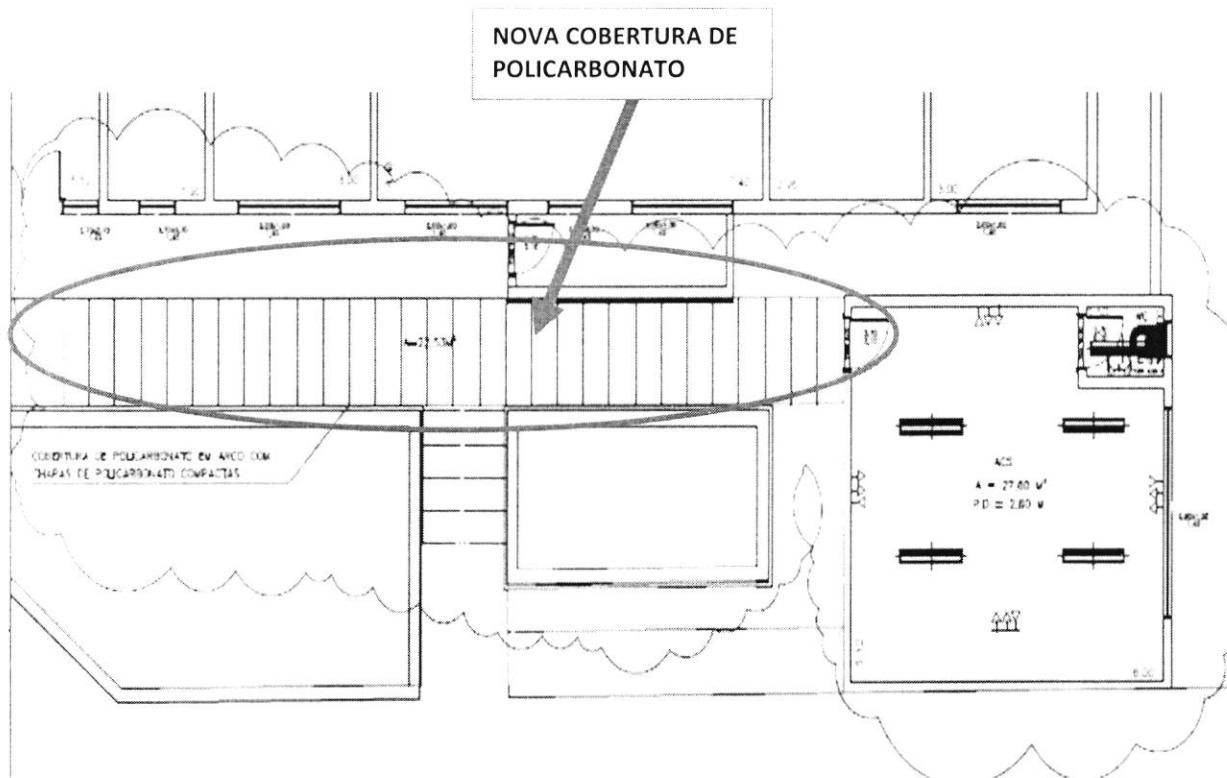

Projeto 2 cobertura: Circulação externa unidade acesso ao DML e sala da equipe Multi.

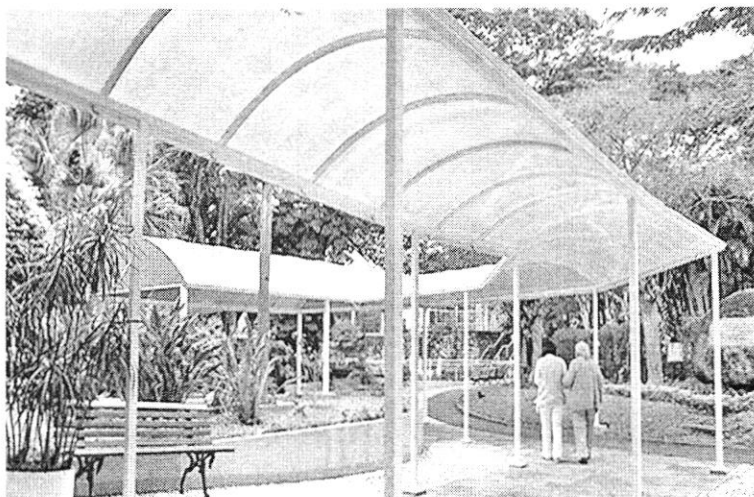

Fig. 01 – Modelo de cobertura a ser instalada.

Ronan Neres de Souza
Engenheiro Civil
CREA: 5070841445

ENG.º GILBERTO M. BERTO
ENGENHEIRO CIVIL -
FIAABC - SÃO MATEUS

Observação1: Conferir medidas in loco, para proposta, considerar material e mão de obra.

Observação 2: O material da cobertura deve seguir as normas e orientações referente a execução do serviço e qualidade do material.

Justificativa: A demanda se faz necessária devido verba parlamentar remanescente.

Ronan Neres de Souza
Engenheiro Civil
CREA: 5070841445

Ronan Souza
Engº Civil – Engenharia FUABC

ENG.º GILBERTO M. BERTO
ENGENHEIRO CIVIL
FUABC – SÃO MATEUS

Gilberto Moraes Berto
Engº Civil – Engenharia FUABC



Fundação do ABC - Rede Assistencial da Supervisão Técnica de Saúde / Contrato São Mateus

PLANILHA DE ESTIMATIVA DE CUSTOS					ELABORADO POR:	RONAN SOUZA
Unidade: UBS JARDIM COLORADO - COBERTURA					DATA:	15/08/2024
Local: Rua JOSÉ DE ARAÚJO VIEIRA, 61 - PQ SÃO RAFAEL - SÃO PAULO - SP					REVISÃO:	00
ITEM	CÓDIGO	DESCRIÇÃO	UNID.	QTD	VALOR UNIT.	TOTAL
	01-00-00	SERVIÇOS TÉCNICOS				
		ART DE EXECUÇÃO				
	CPOS	ART DE EXECUÇÃO	VB	1,00		R\$ -
SUBTOTAL						R\$ -
CONSTRUÇÃO PROVISÓRIA						
TAPUMES, VEDAÇÃO E PROTEÇÕES DIVERSAS						
	CPOS	TAPUME MÓVEL PARA FECHAMENTO DE ÁREAS	M2	10,10		R\$ -
	CPOS	LONA PLÁSTICA	M2	25,00		R\$ -
	CPOS	MOBILIZAÇÃO E DESMOBILIZAÇÃO DE CONSTRUÇÃO PROVISÓRIA	M2	25,00		R\$ -
		SINALIZAÇÃO DE OBRA				
	CPOS	PLACA DE IDENTIFICAÇÃO PARA OBRA (Conforme Manual Placas de Obras PMSP 2019)	M2	2,00		R\$ -
SUBTOTAL						R\$ -
COBERTURA DE POLICARBONATO (UNIDADE/SALA DA EQUIPE MULTI - UNIDADE)						
10-00-00 SERVIÇOS PRELIMINARES						
	01-01-00	LIMPEZA DO TERRENO				
	01-01-07	REMOÇÃO DE ENTULHO COM CAÇAMBA METÁLICA, INCLUSIVE CARGA MANUAL E DESCARGA EM BOTA-FORA	M3	3,00		R\$ -
	01-02-00	MOVIMENTO DE TERRA MANUAL				
04-00-00 VEDOS						
	04-50-00	DEMOLIÇÕES				
	04-50-04	DEMOLIÇÃO DE ALVENARIA EM GERAL (TIJOLOS OU BLOCOS) (novo acesso)	M3	2,00		R\$ -
06-00-00 COBERTURA						
	06-01-00	ESTRUTURAS DE COBERTURA				
	06-002-050	TELHAS EM POLICARBONATO ALVEOLAR 6MM COM ESTRUTURA METÁLICA GALVANIZADA INSTALADA	M2	42,16		R\$ -
15-00-00 PINTURA						
	15-01-00	PINTURA EM ALVENARIA E CONCRETO				
	15-01-16	TINTA ACRÍLICA - REBOCO COM MASSA CORRIDA - PAREDES	M2	14,10		R\$ -
	15-01-15	TINTA ACRÍLICA - CONCRETO OU REBOCO COM MASSA CORRIDA - EXTERNA	M2	14,10		R\$ -
	15-03-00	PINTURA EM METAL				
	15-03-10	ESMALTE SINTÉTICO - ESQUADRIAS E PEÇAS DE SERRALHERIA - COBERTURA	M2	42,16		R\$ -
17-00-00 SERV.COMPLEMENTARES						
	17-05-00	COMPLEMENTOS DO EDIFÍCIO				
	13-002-010	CIMENTADO COMUM COM AGREGADO RECICLADO, DESEMPENADO - ESPESSURA 20MM	M2	18,10		R\$ -
SUBTOTAL						R\$ -
TOTAL PARCIAL						R\$ -
TOTAL PARCIAL SEM BDI				75%		R\$ -
TOTAL DE BDI				25%		R\$ -
TOTAL GERAL COM BDI				100%		R\$ -

Obs.1: Todos os itens constantes nessa planilha, foram baseados nos critérios de medição da Planilha Edif. Referente Janeiro 2024

Obs.2: Os itens relacionados às placas de sinalização, foram baseados na planilha CPOS (Esses itens não constam na planilha Edif.)

Obs.3: Itens com quantidades e serviços estimados baseados em layout orientativo, sendo apenas uma disposição física dos espaços, equipamentos e materiais de maneira mais eficiente possível e respeitando normas de acessibilidade e vigilância sanitária. Não tendo como parâmetro por exemplo, projetos estruturais e detalhes arquitetônicos.

Ronan Neres de Souza
Engenheiro Civil
CREA: 5070841445

ENG.º GILBERTO M. BERTO
ENGENHEIRO CIVIL
FUABC - SÃO MATEUS

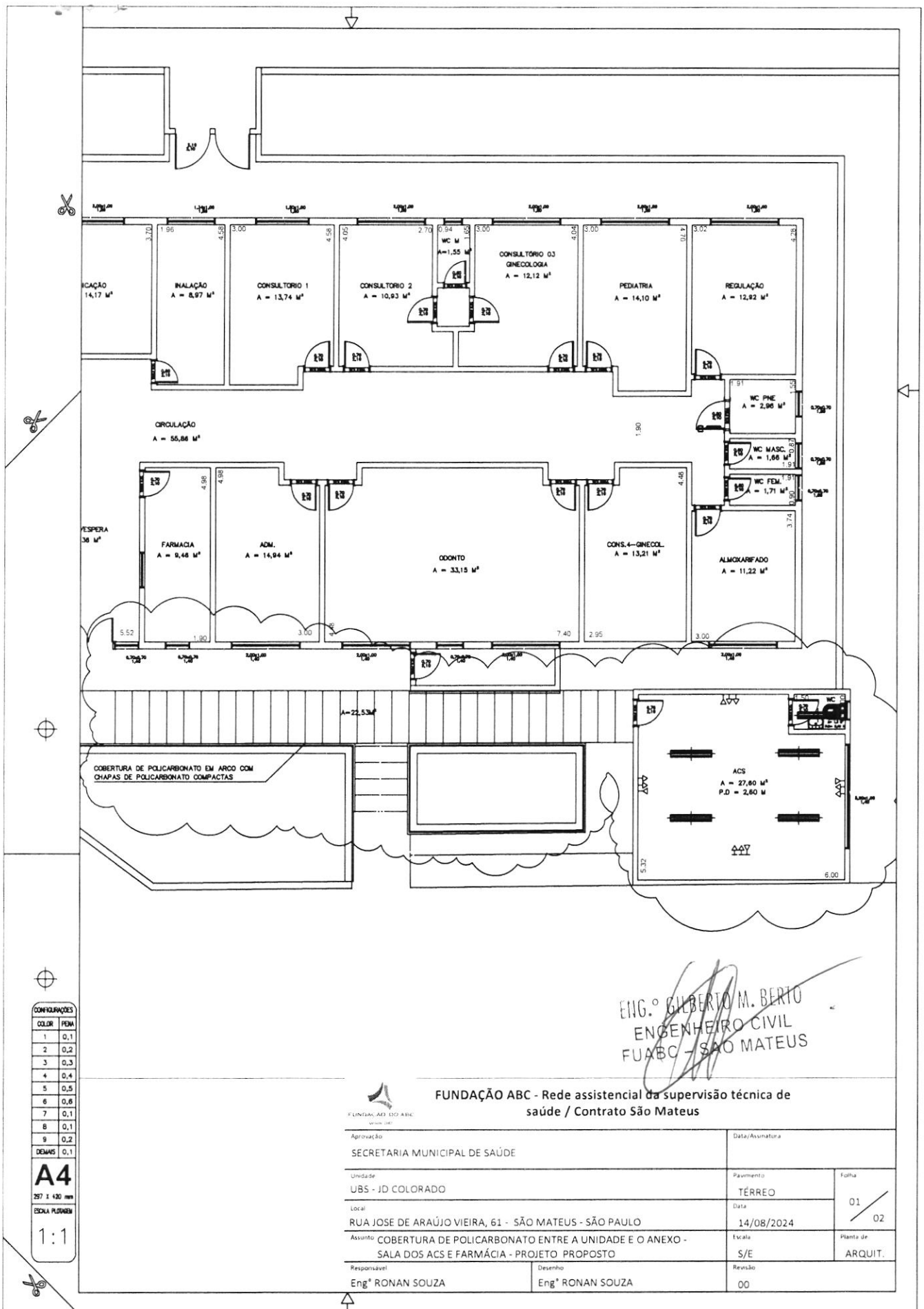

CONFIGURAÇÕES	
COLOR	PEÇA
1	0,1
2	0,2
3	0,3
4	0,4
5	0,5
6	0,6
7	0,1
8	0,1
9	0,2
DEMAS	0,1

A4
297 x 420 mm
ESCALA PLANTA
1:1

ENG.º GILBERTO M. BERTO
ENGENHEIRO CIVIL
FUABC - SÃO MATEUS

FUNDAÇÃO ABC - Rede assistencial da supervisão técnica de saúde / Contrato São Mateus



Aprovação SECRETARIA MUNICIPAL DE SAÚDE		Data/Assinatura	
Unidade UBS - JD COLORADO	Pavimento TÉRREO	Folha 01 / 02	
Local RUA JOSE DE ARAÚJO VIEIRA, 61 - SÃO MATEUS - SÃO PAULO	Data 14/08/2024	Planta de ARQUIT.	
Assunto COBERTURA DE POLICARBONATO ENTRE A UNIDADE E O ANEXO - SALA DOS ACS E FARMÁCIA - PROJETO PROPOSTO		Escala S/E	Revisão
Responsável Eng.º RONAN SOUZA	Desenho Eng.º RONAN SOUZA	00	

Ronan Neres de Souza
Engenheiro Civil
CREA: 5070841445

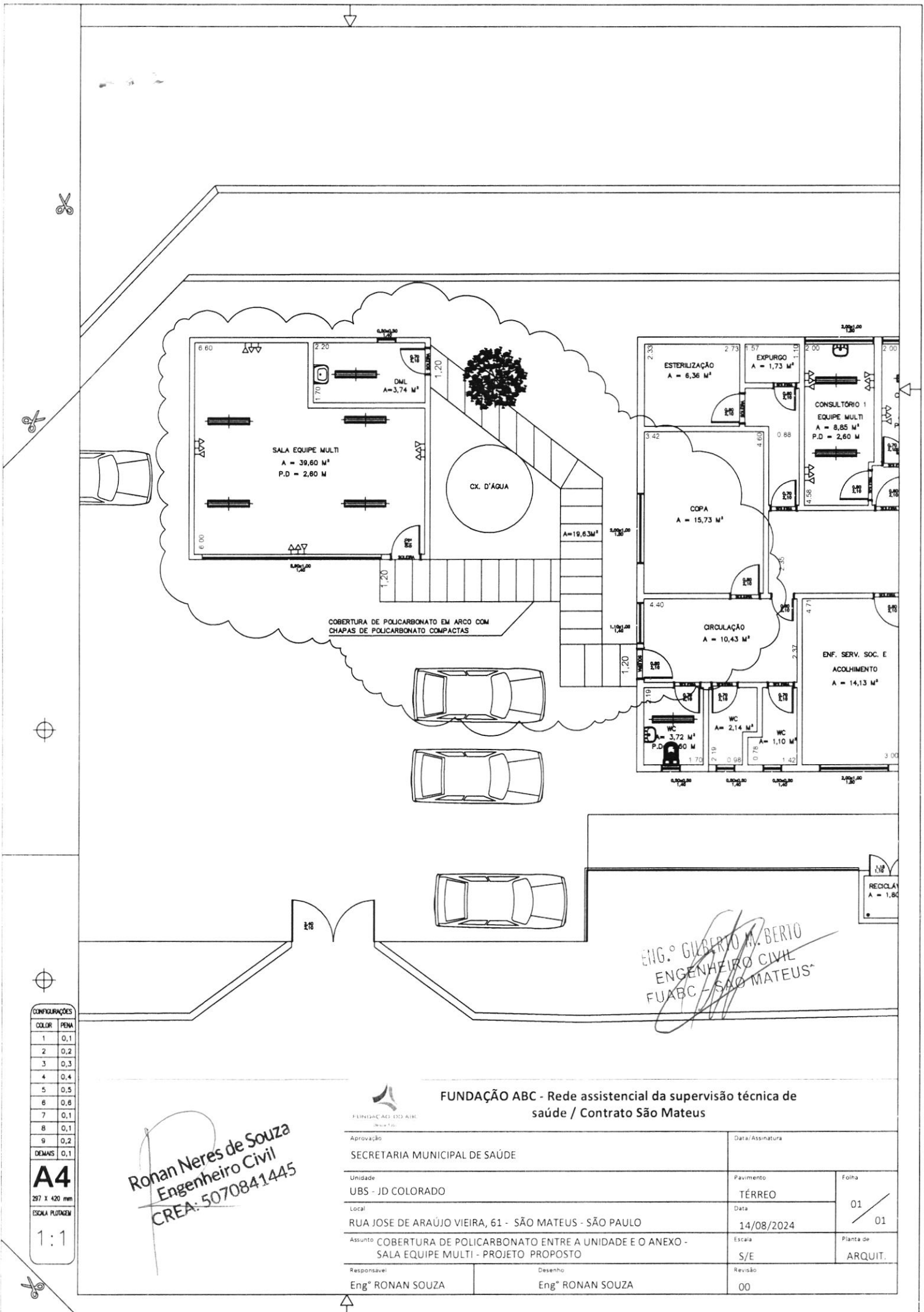

ENG.º GILBERTO M. BERTIO
 ENGENHEIRO CIVIL
 FUABC - SÃO MATEUS

Ronan Neres de Souza
 Engenheiro Civil
 CREA: 5070841445



FUNDAÇÃO ABC - Rede assistencial da supervisão técnica de saúde / Contrato São Mateus

CONFIGURAÇÕES	
COLOR	PENA
1	0,1
2	0,2
3	0,3
4	0,4
5	0,5
6	0,6
7	0,1
8	0,1
9	0,2
DEMÁS	0,1

A4
 297 x 420 mm
 ESCALA PLÁNEA

1:1

Aprovação SECRETARIA MUNICIPAL DE SAÚDE		Data/Assinatura	
Unidade UBS - JD COLORADO	Local RUA JOSE DE ARAÚJO VIEIRA, 61 - SÃO MATEUS - SÃO PAULO	Pavimento TÉRREO	Fecha 14/08/2024
Assunto COBERTURA DE POLICARBONATO ENTRE A UNIDADE E O ANEXO - SALA EQUIPE MULTI - PROJETO PROPOSTO	Responsável Eng.º RONAN SOUZA	Escaia S/E	Revisão 00
		Planta de ARQUIT.	01 / 01